

■施設概要

2018/9/1現在

B2F UNIT(ユニット)ライブスペース・クラブ

建築使用	面積	床	天井高
営業面積	332.4㎡		
客席	167.8㎡	木製フローリング	5.1m(バトンまで)
ステージ	41.8㎡	リノリウム(黒)	4.3m(ステージ高0.8m)

サービス施設

B1F内	客用トイレ・コインロッカー・フリースペース
B3F内	控室(メイクアップルーム兼用)3部屋・出演者用トイレ・シャワー・給湯室
	控室面積 A-7.05m ² / B-6.2m ² / C-6.71m ² / 連結使用の場合 19.96m ²

機構設備

照明用バトン10本(ステージ上昇降バトン4本)・美術バトン2本(ステージ上1本、フロア1本) 大黒幕(引き割り幕)ステージ上手片引き

B1F UNICE(ユナイス)カフェレストラン

概要	客席数	床	天井高
営業内容	約80席	木製フローリング	4.3m
営業時間	年中無休	11:30~24:00	

B3F SALOON(サルーン)バー

概要	客席数	床	天井高
営業内容	100名(スタンディング)	クリア塗装	5.3m
営業時間	不定休	20:00~27:00(イベントによって異なる)	

備考

レンタル及びイベント使用ご希望の方は下記までお問い合わせください。

UNIT	TEL : 03-5459-8630 (平日12:00~21:00) :ブッキング担当 東森、高根、鈴木 現場担当 : 宇佐見、中村、安達
UNICE	TEL : 03-5459-8631 (11:30~0:00) : 佐藤
SALOON	TEL : 03-5459-8633 :

■B2F UNIT 料金表

2018/9/1現在

会場使用料 基本会場費	区分	単位	料金(税込)
	全日使用:金,土,日,祝前日	11:00~22:00(11h)	¥648,000
	全日使用:平日	11:00~23:00(12h)	¥648,000
	夜間使用	22:00~6:00 (8h)	¥540,000
	仕込み・撤去使用	11:00~22:00(11h)	¥432,000
	時間使用料	上記の時間帯で1時間につき	¥75,600

*上記以外の時間帯の使用の際は担当者にご相談下さい。

時間外延長料金	区分	単位	料金(税込)
	時間外延長料金	1時間	¥54,000
	早期時間外延長料金	1時間 (5:00~11:00)	¥75,600

技術人件費 音響	区分	単位	料金(税込)
	立会料	1日	¥27,000
	技術料	1日	チーフオペレーター ¥43,200
		1日	モニターオペレーター ¥32,400
		1日	サブオペレーター ¥27,000

照明	区分	単位	料金(税込)
	立会料	1日	¥27,000
	技術料	1日	チーフオペレーター ¥43,200
		1日	サブオペレーター ¥27,000

アルバイト	区分	単位	料金(税込)
	全日勤務:金,土,日,祝前日	11:00~22:00(11h) 1時間	¥1,080
	全日勤務:平日	11:00~23:00(12h) 1時間	¥1,080
	夜間勤務	22:00~6:00 (8h) 1日	¥13,500
	時間外延長	1時間	¥1,100

チケット販売 (プレイガイド等)	区分	単位	料金(税込)
	販売手数料	1枚	販売金額の10%
	チケット用紙代	1枚	¥11
	郵送料(原券取寄時のみ)	1回	¥864

物販販売	区分	料金(税込)
	物販手数料	販売金額の10%

DVD録画	区分	単位	料金(税込)
	手数料(DVD-R代含む)	1枚(2時間)	¥1,000

収録	区分	料金(税込)
	収録料	¥108,000

*映像や音源を商品化する場合、TVやラジオ等の番組に使用する場合にご請求致します。

UNIT TEL : 03-5459-8630 (平日11:00~21:00)
 UNICE TEL : 03-5459-8631 (11:30~0:00)
 SALOON TEL : 03-5459-8633

舞台				
			数量	単価
平台	3×6	全面黒塗り、ケコミなし	8	会場費に含む
	3×3	全面黒塗り、ケコミなし	2	会場費に含む
箱馬			34	会場費に含む
ケコミ(雑黒)			一式	会場費に含む
パンチ	3×6、6×9、6×12		各1	会場費に含む

楽器				
	メーカー	品番	数量	単価
DRUM SET	YAMAHA	【OAK CUSTOM】 Snare 14", Toms 10"/12"/13"/16", BD 22" H.H 14"(SABIAN AA series) with H.Hstands 16"/18"/20"(A ZILDJIAN ROCK) with Cymbals Stands	一式	¥6,480
BASS AMP	AMPEG (HEAD)	SVT-350H(350W/Transistor)	1	¥5,400
	AMPEG (CABINET)	SVT-810E(8×10")	1	¥5,400
GUITER AMP	ROLAND	JC-120(100W/2×12")	1	¥5,400
	Marshall (HEAD)	JCM900 4100	1	¥5,400
	Marshall (CABINET)	JCM900 1960A	1	¥5,400

DJ				
	メーカー	品番	数量	単価
DJ台		W2000×D900×H900	1	会場費に含む
		W1800×D600×H900	1	会場費に含む
DJ MIXER	PIONEER	DJM-800	1	¥4,320
		DJM-900nexus	1	¥4,320
		DJM-900NXS2	1	¥4,320
TURN TABLE	TECHINICS	SL-1200MK5	4	¥2,160(1台に付き)
	PIONEER	PLX-1000	2	¥2,160(1台に付き)
CDJ	PIONEER	CDJ-2000NXS2	2	¥2,160(1台に付き)
		CDJ-2000nexus	2	¥2,160(1台に付き)
		CDJ-2000	2	¥2,160(1台に付き)
CARTRIGE	ortohon	concorde/NIGHT CLUB MK2	4	-
PCスタンド			2	会場費に含む

映像				
	メーカー	品番	数量	単価
Projector	PANASONIC	PT-DW740S(7000lm)*DLP方式	1	¥32,400
DVD Player	PIONEER	DVJ-1000	2	¥5,400
VJ MIXER	PIONEER	SVM-1000	1	¥10,800
	ROLAND	V-1HD	1	¥10,800
ケーブル		【RCA】【D-sub15pin】【HDMI】の3種類	一式	-

その他				
	メーカー	品番	数量	単価
長テーブル		W1800×D450×H700	3	会場費に含む
		W1500×D450×H700	3	会場費に含む
椅子		折りたたみ	10	会場費に含む
譜面台		折りたたみタイプ	5	会場費に含む
	K&M	11479B	2	会場費に含む
譜面灯	Mighty Bright	MUSIC LIGHT Extra Frex	5	会場費に含む
KEYBOARD STAND	YAMAHA	LG-100	1	会場費に含む
		QUIK LOK-タイプ	4	会場費に含む
GUITER STAND	TAMA	839	5	会場費に含む

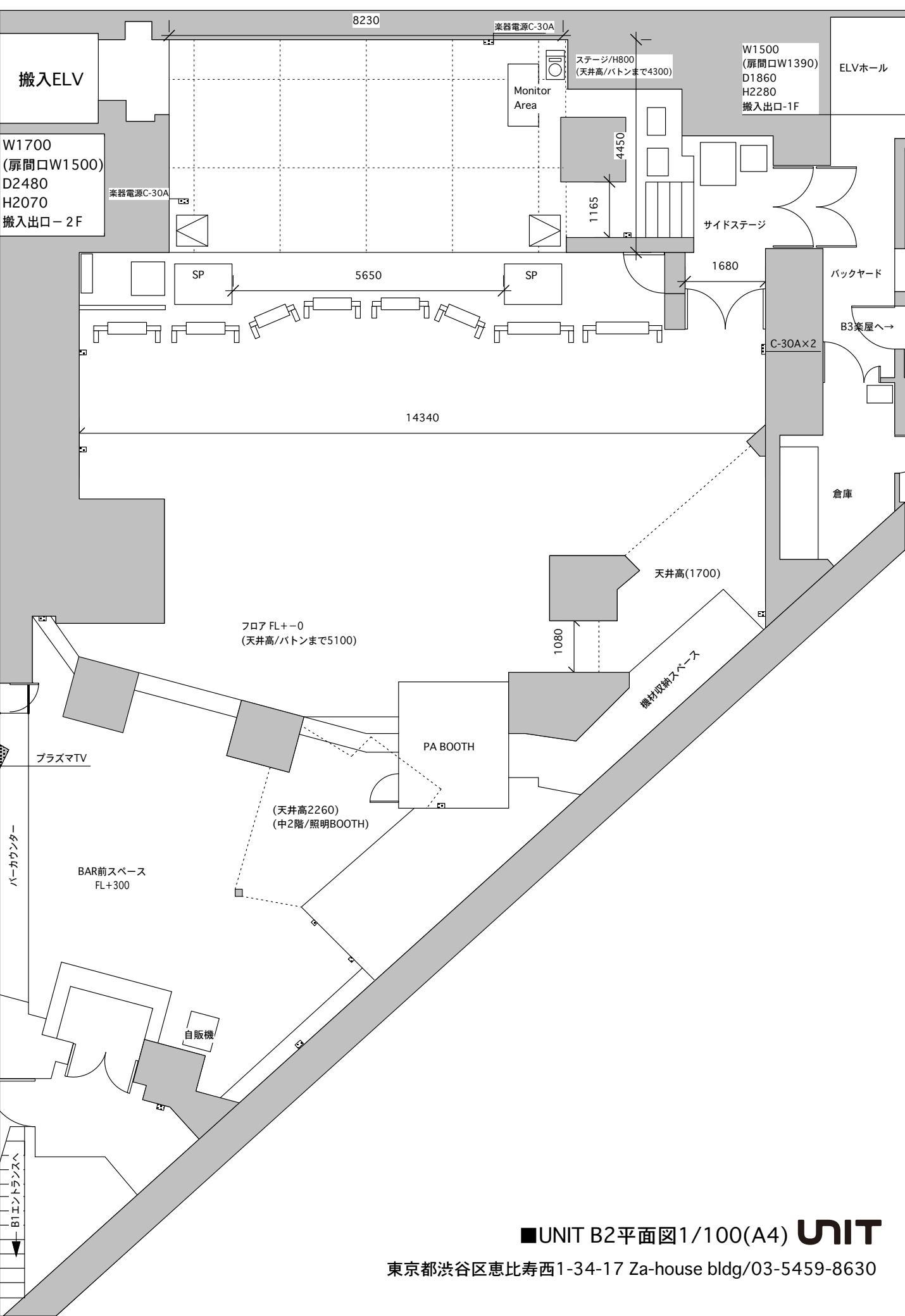

■UNIT B2平面図1/100(A4) **UNIT**

東京都渋谷区恵比寿西1-34-17 Za-house bldg/03-5459-8630

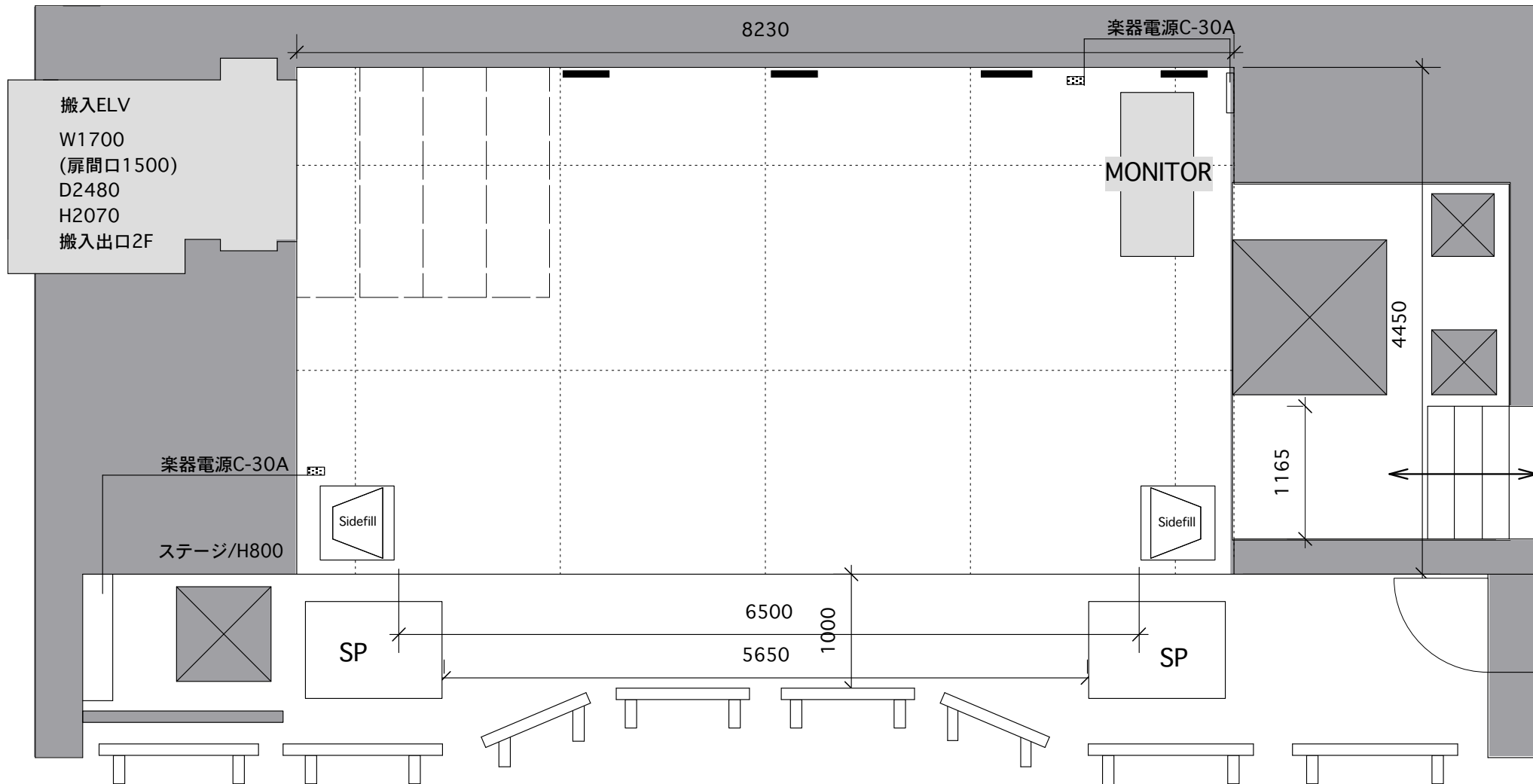

B1F

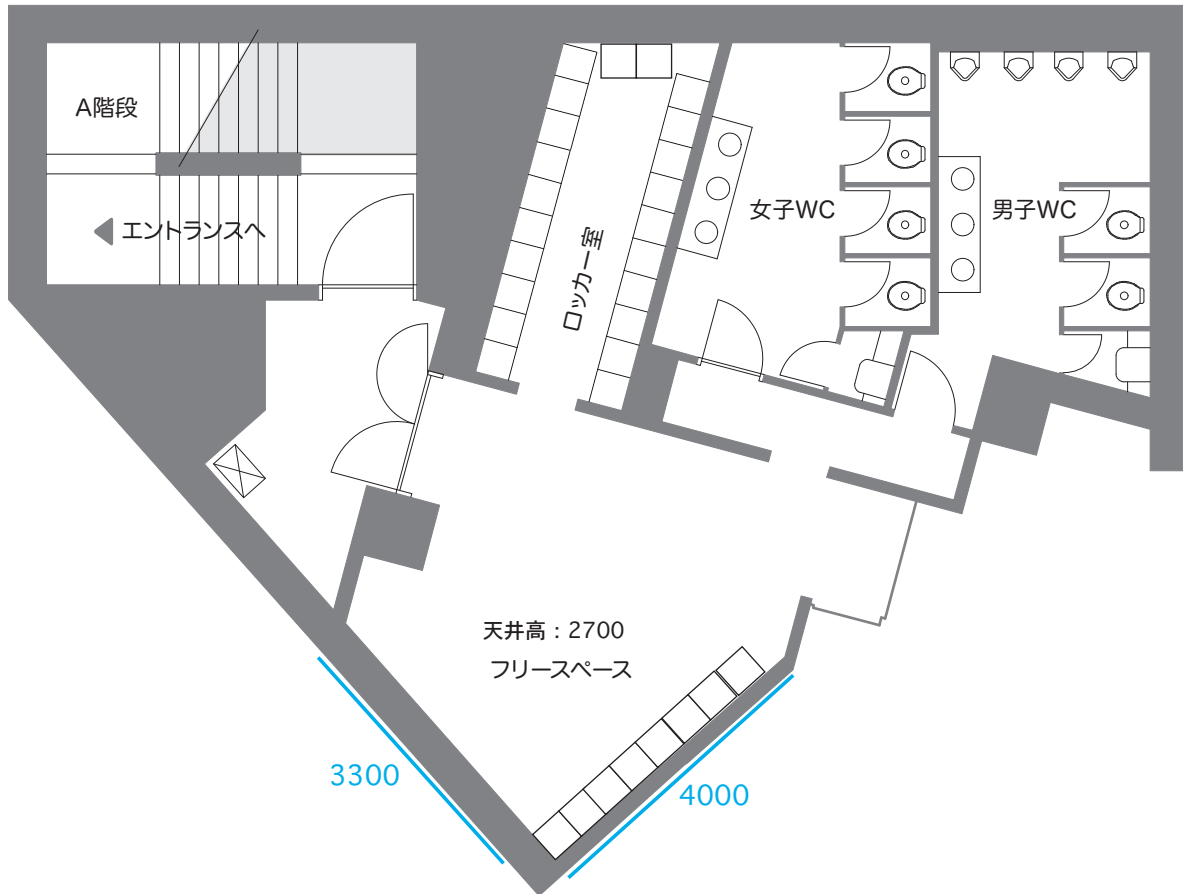

B2F

*ステージ直通の搬入出エレベーターを使用の際は、構造の都合上、必ず事前(打ち合わせ時)にご連絡下さい

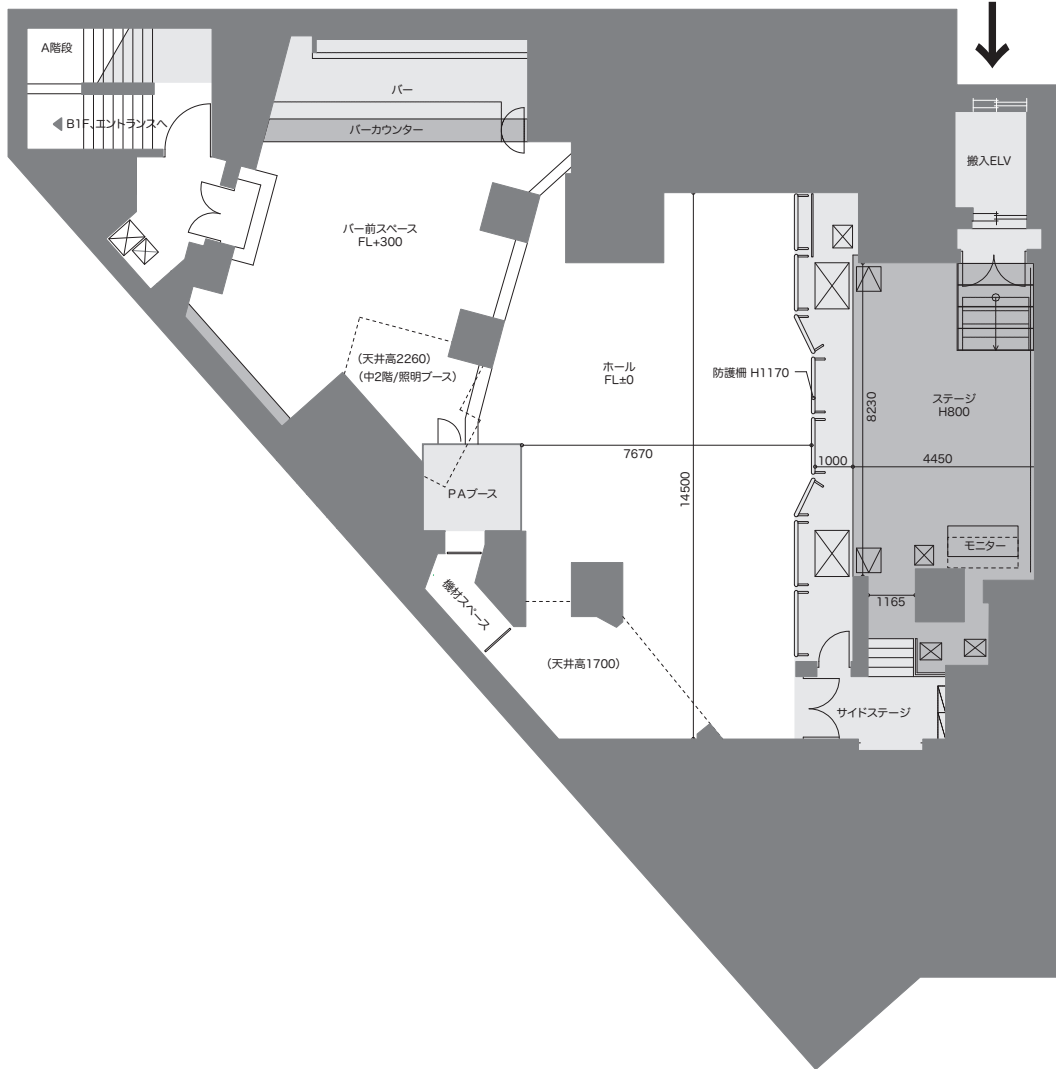

B3F



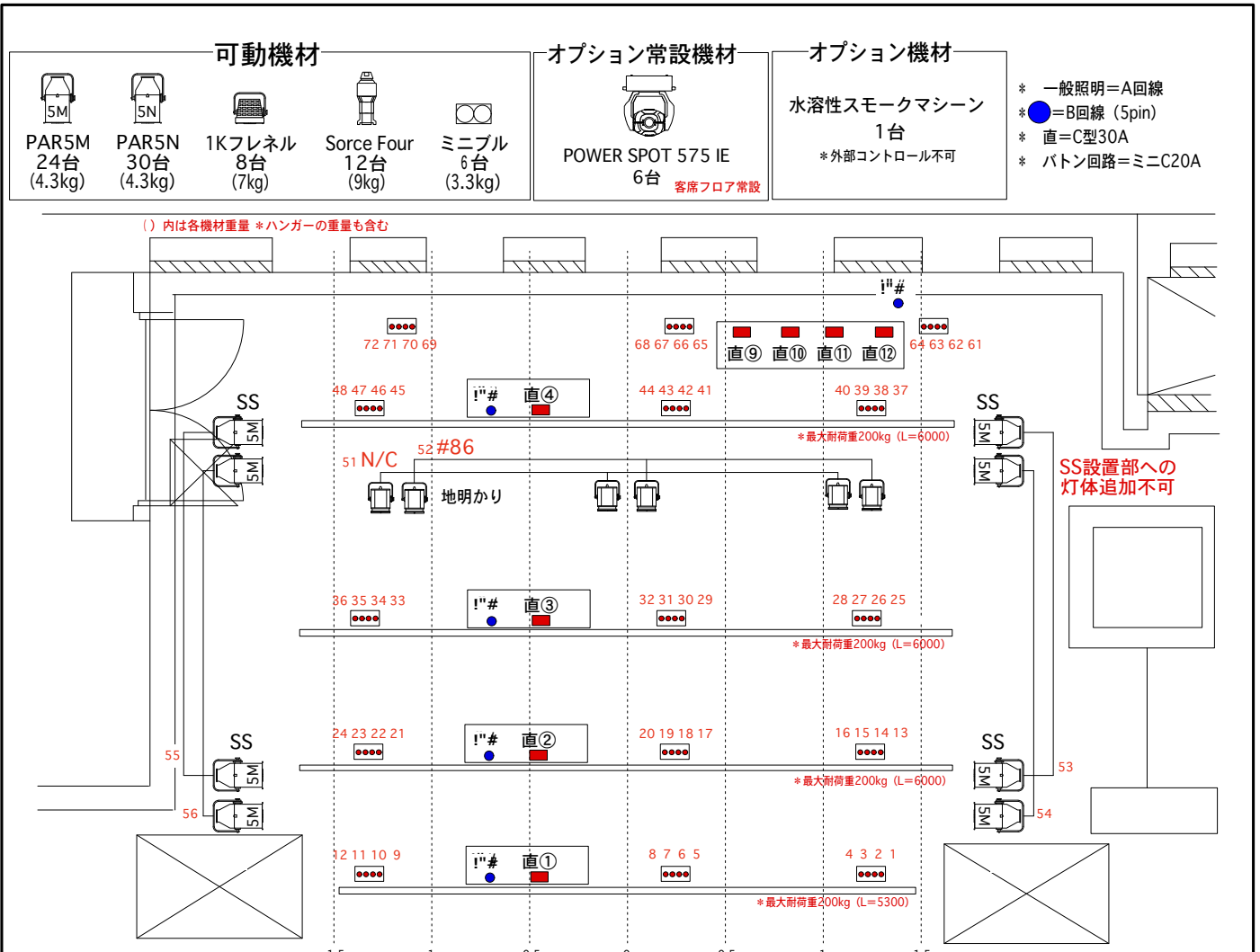

■照明機材リスト

照明器具		名称	重量	数量
スポットライト		PAR64 500w ミディアム球	4kg	24
		PAR64 500w ナロー球	4kg	30
		FHQ-1000w	6kg	8
		2灯ミニブル (500w球x2)	3kg	6
		ソースフォー-26° (500w)	8kg	12
その他		ミラーボール (吊り常設)	2	R450mm/R600mm
		3脚2段スタンド (耐荷重15kg) ※備考欄参照	6	SK2-K
		平置ベース	12	SHB-5
		3連アーム	1.5kg	6
		シート枠	80	8インチ
		ソースフォーゴボホルダー (Bサイズ)	12	86mm
		ソースフォー色枠シート	12	4インチ
		操作棒	2	アルミ2段
ケーブル		ミニC2又コード (0.5m)	20	クロロブレン
		ミニC2又コード (1m)	20	クロロブレン
		ミニC3又コード (1m)	10	クロロブレン
		ミニC延長コード (1.5m)	20	クロロブレン
		ミニC延長コード (2m)	5	キャブタイア
		ミニC延長コード (5m)	10	キャブタイア
		ミニC延長コード (10m)	10	キャブタイア
		ミニC2ch (2m)	5	クロロブレン
		ミニC2ch (7m)	5	クロロブレン
		30A延長 5m	2	キャブタイア
		30A延長 10m	2	キャブタイア
		30A C平行 変換コード	5	
		30A C-ミニC2又 変換コード	4	
		30A ミニC2又 変換コード	1	
		ミニC-平行 変換コード	4	
		平行-ミニC 変換コード	4	

調光システム		名称	メーカー	数量
		調光操作卓 PEARL EXPERT pro upgrade (black panel)	AVOLITES	1 [Ver7.4]
		パッチシステム PACHAN V	Tama Tech Lab.	1
調光装置		名称	メーカー	数量
		電源盤 単相3線 100V 80kw (40kw x2)		- 仮設不可
		調光ユニット DX-1220	Lite-Puter	6 2K 36ch - 2set

■その他備品・機材リスト

特殊照明器具		名称	メーカー	数量	単価
		ムービング POWER SPOT 575IE 一式 (6台) *移動不可	ELATION	-	¥21,600
		スモークマシン F1 FAZER (水溶性リキッドオイル)	ANTARI	1	¥10,800

備考
 客電 500wFQ : BAR前3台 フロア7台 *移動・色入不可

- ※常設機材 (調光卓含む) の移動不可です。
- ※フロア常設分の灯体の数は含まれません。フロア常設灯体に関しては照明フロア図面をご覧ください。
- ※スタンドへの直付け不可です。
- ※SS設置部への灯体の追加吊り込み不可です。
- ※都合により、図面とは異なる場合もあります。

その他、ご不明な点は、各会場担当者にお問い合わせ下さい。
 会場現場担当: 宇佐見、中村、安達 03-3464-1012
 unitstage@type2.work



ステージ

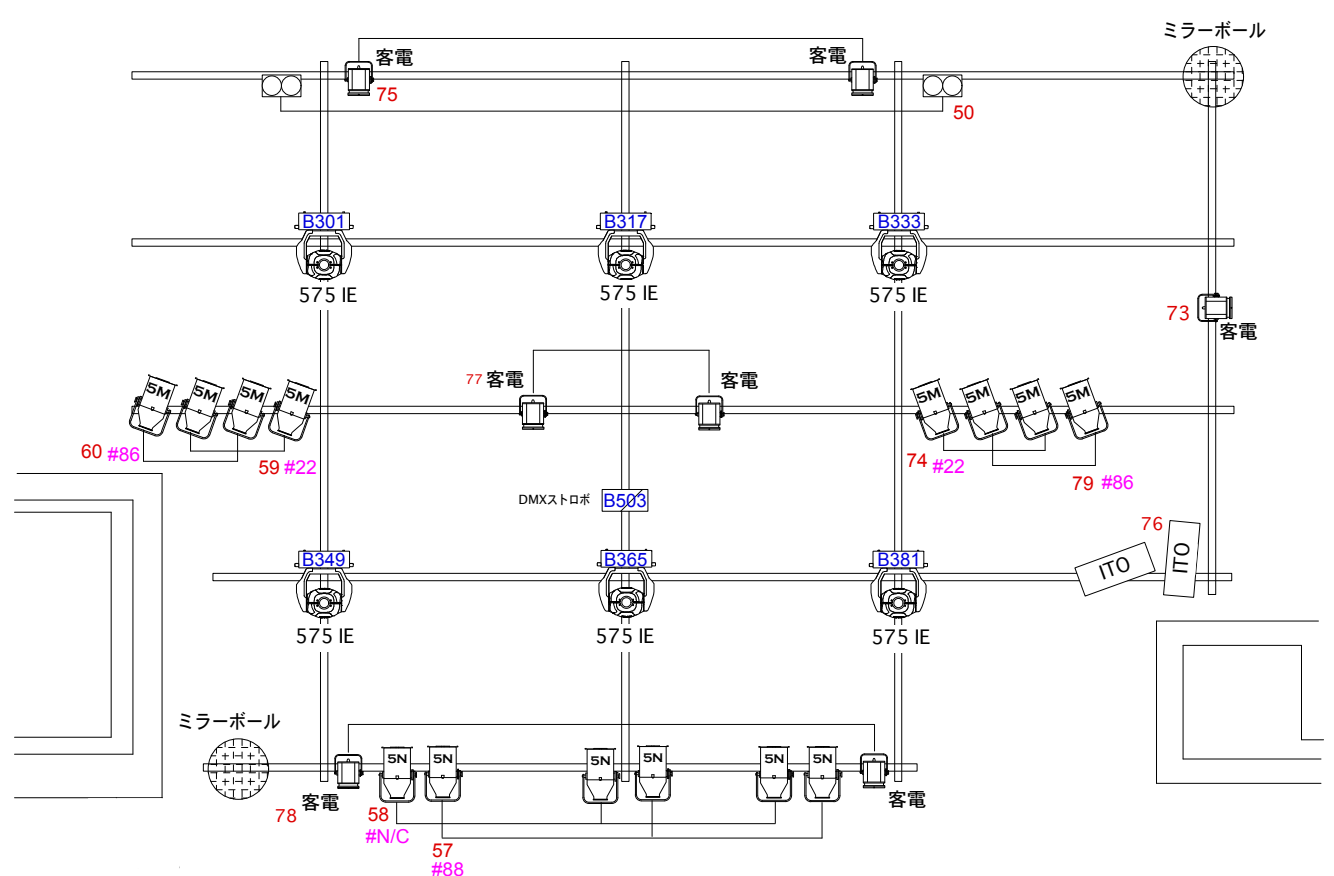

常設機材移動不可

都合により、図面とは異なる場合もあります



舞台機構 平面／断面図

この図面は 建築設計図面より抜粋したため、現状とは多少の違いがあります。
参考資料として作成させていただきましたので、差異はあらかじめご了承ください

吊物設備仕様表

項	記号	名称	駆動方	式	パトン仕様	数量	最大吊荷重 (kg)
1	LB-1	ライトパトン 1	電動昇降	ワイヤードラム巻上式	φ48.6 L=5300	1列	200
2	LB-2	ライトパトン 2	電動昇降	ワイヤードラム巻上式	φ48.6 L=6000	1列	200
3	LB-3	ライトパトン 3	電動昇降	ワイヤードラム巻上式	φ48.6 L=6000	1列	200
4	LB-4	ライトパトン 4	電動昇降	ワイヤードラム巻上式	φ48.6 L=6000	1列	200
5	LB-5	大黒用パトン	固定式	ワイヤードラム巻上式	φ48.6	1列	200

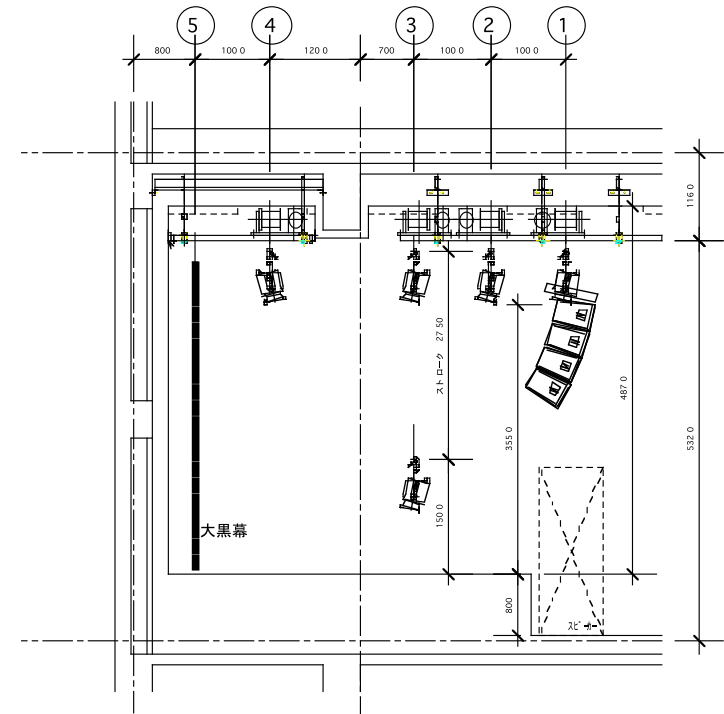
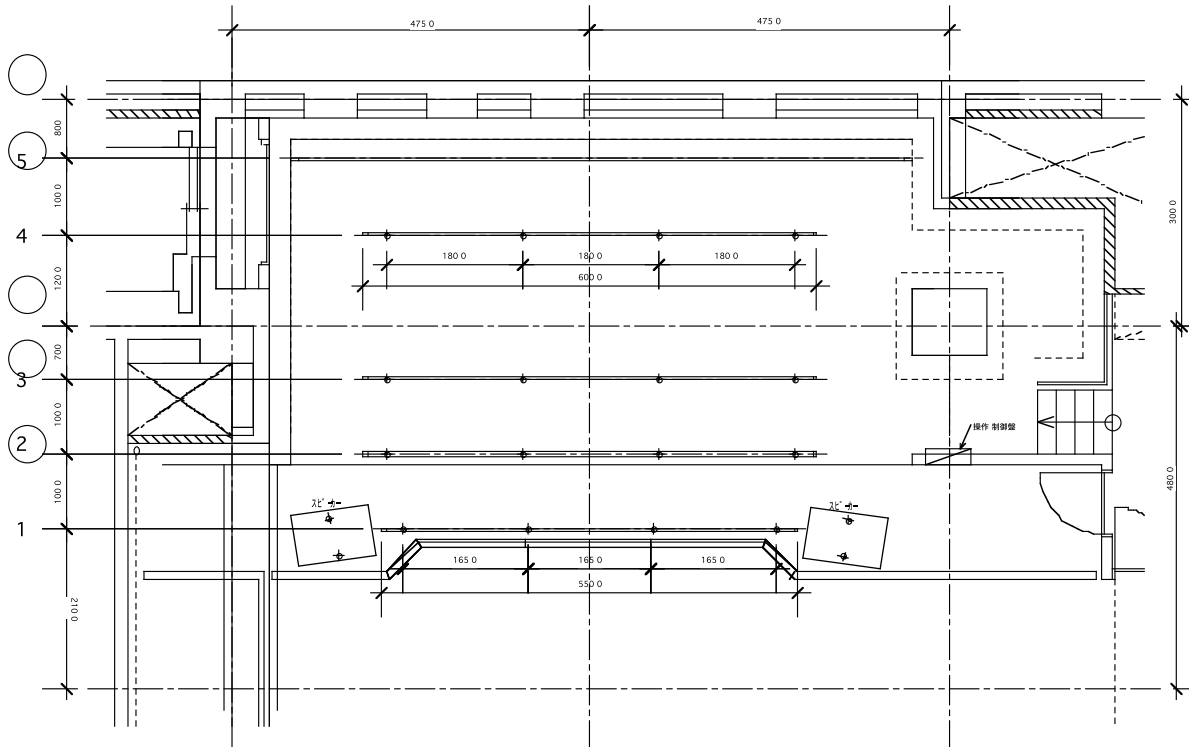

吊物断面図 S=1/30

■音響機材リスト1

2018/09/01現在

FOH System

	メーカー	品番	数量	備考
		CL-5(48in)	1	w/iPad
House Console	YAMAHA	Rio3224-D	1	
		Rio1608-D	1	
Sub Console	DDA	DM16	1	
Main Speaker	JBL	VT4888	8	
Subwoofer	JBL	VT4880	6	
Main Amp	Amcron	MA5002VZ	9	
		MA3600VZ	2	
System Compressor	AVALON DESIGN	AD2044	1	
System Processor	LAKE	LM26	2	
mic pre	MIDAS	XL48	1	
Reverbrator	t.c.electronic	Reverb M3000	1	
Multi Effector	YAMAHA	SPX2000	2	
Delay	t.c.electronic	D-Two	1	
CD-RW player	TASCAM	CD-RW900SL	2	

Monitor System

	メーカー	品番	数量	備考
Monitor Console	YAMAHA	M7CL V3	1	w/iPad
Sidefill	JBL	SR4733X(1.5inch×2 1.5inch×1)	2	
Wedge Monitor	Electro-Voice	FMx1502(1.5inch×1 1inch×1)	6	
		FMx1202(1.2inch×1 1inch×1)	6	
Sidefill Amp	Amcron	CE4000	1	
Wedge Monitor Amp	Amcron	CE2000	6	
Multi Effector	YAMAHA	SPX2000	1	

MIC & DI

	メーカー	品番	数量
		SM58-LCE	10
		SM58SE	2
		SM57-LCE	10
	SHURE	Beta91A	1
		Beta52A	1
		Beta57A	2
		Beta58A	2
		Beta98D/S	4
	SENNHEISER	MD421MK2	2
		e 904	4
	AKG	C451B	6
	audio-technica	ATM98	2
		ATM25	1
Direct Box	BSS	AR133	10

STAND & CABLE

	メーカー	品番	数量
		ST210/2	20
Mic Stand	K&M	ST259	25
		ST201/2B	5
		EC05-B(5m)	20
Mic Cable	CANARE	EC07-B(7m)	15
		EC10-B(10m)	15
		EC15-B(15m)	10
		SC5-NL(2m)	4
Speaker Cable	CANARE	SC10-NL(5m)	4
		SC15-NL(10m)	6
		SC20-NL(15m)	5
Mulch Cable	CANARE	16ch(10m)	3
Mulch Box	CANARE	16JF12F12	6

備考

※上記機材についてのお問い合わせ、回線表などの打ち合わせは、
 (株)ACOUSTIC TEL:03-3316-3037 / FAX:03-3318-1408 迄お願い致します。

■ 搬入・搬出および駐車に関するお願い

当施設(Za HOUSEビル)周辺の道路使用に関して、近隣からの苦情が大変多く、警察の取締回数も増えております。

UNIT使用の際、主催者に以下の注意事項を厳守して頂きたくお願い申し上げます。

搬入・搬出

- 搬入・搬出の際は必ず現場に誘導責任者を配置し、他の交通の迷惑にならぬ様、誘導して下さい。また、速やかに移動できる様、ドライバーはエンジンを切って車から離れない様にして下さい。
- 当施設(Za HOUSEビル)周辺は全面駐車禁止となっておりますので、搬入・搬出の為の車両待機は、他の場所にてお願い致します。
- 搬入・搬出の際は騒音にならぬ様、注意して大声等を出さぬ様をお願い致します。
- 搬入出エレベーター内での喫煙は禁止しております。
- 基本的に搬入&搬出は旧山手通り側のエレベーターよりお願いをしております。
- ステージ直通の搬入出エレベーターを使用の際は、構造の都合上、必ず事前(打ち合わせ時)にご連絡下さい。また、こちらのステージ直通のエレベーターは近隣の苦情等もあり、22時以降は使用をお断りしております。

駐車

- 当施設(Za HOUSEビル)周辺は全面駐車禁止となっておりますので、スタッフおよびお客様の、お車による来場は御遠慮願います。
- また、車で来場せざるを得ない場合は、必ず駐車場およびパーキングメーターのある場所に駐車願います。

■使用規則

お申し込みからご契約まで

- 仮押さえ期間(2週間まで)以内に、ご決定か否かのご返事を頂きます。
- 本決定を頂きましたら申込書を郵送致しますので必要事項(開催内容、社印、担当社印等)を、ご記入の上ご返送下さい。尚、こちらからの申込書発行時において契約が成立致します。
- ご契約日より10日以内に指定口座へ、予約金(基本会場費の半金)を、お振込下さい。
- 基本会場費の残金と時間外延長料等の諸費用分につきましては、開催終了後10日以内に指定口座へお振込下さい。

使用時間

- 全日使用 11:00~22:00
使用時間は、ご契約時に確定して頂きます。使用時間には、準備、後片づけの時間を含みます。
- 時間外延長 11:00以前および22:00以降
延長使用の場合は、事前に担当者とお打合せ下さい。

使用前の打合せ

- ご使用日の15日前までに、スケジュール・プログラム・会場設営・設備等について、担当者と詳細について打合せを行って下さい。
- 打合せ後10日前までに、最終確認を行って頂き、ザ・ハウスビル施工規則及び消防法に基づいた施工図面・仕込図・電気関係図面・タイムスケジュール等をご提出下さい。
- 催事の内容によっては、ご使用をお断りする事もございますので、事前打合せ・下見等は担当者と綿密に行って下さい。
- 音響照明常駐スタッフはございませんので、こちらに人件手配の場合は1ヶ月前までに発注下さい。

キャンセルについて

- 使用日の61日前までのキャンセル 総会場費(見積金額)の30%
- 使用日の60日前から31日前までのキャンセル 総会場費(見積金額)の50%
- 使用日の30日以内のキャンセル 総会場費(見積金額)の全額

付帯設備の使用について

- 付帯設備をご使用の場合は、お打合せ時にお申し込み下さい。又、会場ご使用時の無断使用はご遠慮下さい。

物販手数料について

- 当施設内で飲食物、あるいは関連商品等の物品を販売される場合は、売上額(消費税込)の10%を物販手数料として申し受けます。

関係諸官庁への届出

- 会場使用のお打合せが済みしましたら、下記届出を所定の官庁へご提出下さい。(届出書のコピーを1部提出願います。)
 - ・催事開催届出書(2通)7日前 渋谷消防署 TEL:03-3409-0119
 - ・禁止行為解除申請書(2通)7日前 渋谷消防署 TEL:03-3409-0119
 - ・音楽著作権使用の場合(1通) 日本著作権協会 TEL:03-5286-1671
- その他、特殊な場合や入場者の会場以外での安全をはかるため必要と思われる場合には、最寄の警察署にも事前に内容を連絡し、協力を依頼するようお願いいたします。

その他の注意事項

- 原則として会場につきましては、現状復帰でのご返却をお願い致します。
- 施工物・商品・什器等の搬入・搬出は、指定の搬入搬出口をご使用下さい。
- 持込器具・ポスター・看板類は、ご使用者側の管理の下、終了後は速やかに撤去願います。
- 終了後は、ご使用者側において清掃し、ゴミはすべてお持ち帰り下さい。
- 所定の場所以外での喫煙及び飲食は、ご遠慮願います。
- 建物・付帯設備へのガムテープ貼りや釘打ちは一切禁止しております。又、建物外壁等に催物のサイン関係を貼る事は出来ません。
- 付帯設備等をご使用の場合、担当者の指示に従い所定の収納スペースに片付けて下さい。
- 入場者の受付、人員整理、誘導、会場の警備、整理、盗難、事故防止は、ご使用者で責任を持って行って下さい。
- ご使用期間中の会場内での盗難、事故等に関しては、会場側は一切の責任を負いかねます。
- ご使用期間中、責任者は常に会場に常駐して下さい。
- 建物・付帯設備を破損した場合、又、壁、床等に著しい汚れを残した場合は、UNIT側の指定業者においてメンテナンスを行い、メンテナンス費用は全額、実費請求させていただきます。
- 開催当日、申込時における事前打合せの内容と開催内容に、大幅な相違があると会場側が判断した時は、注意の上イベントの途中、中止を申し入れる事があります。又、法律に基づく違法行為があった時はその時点でイベントの中止を申し入れ致します。
- その他、ご使用に関しては、担当者と協議、相談の上、その指示に従って下さい。

UNIT

〒150-0021 東京都渋谷区恵比寿西1-34-17 Za HOUSEビル
TEL:03-3464-1012 FAX: 03-3464-1013